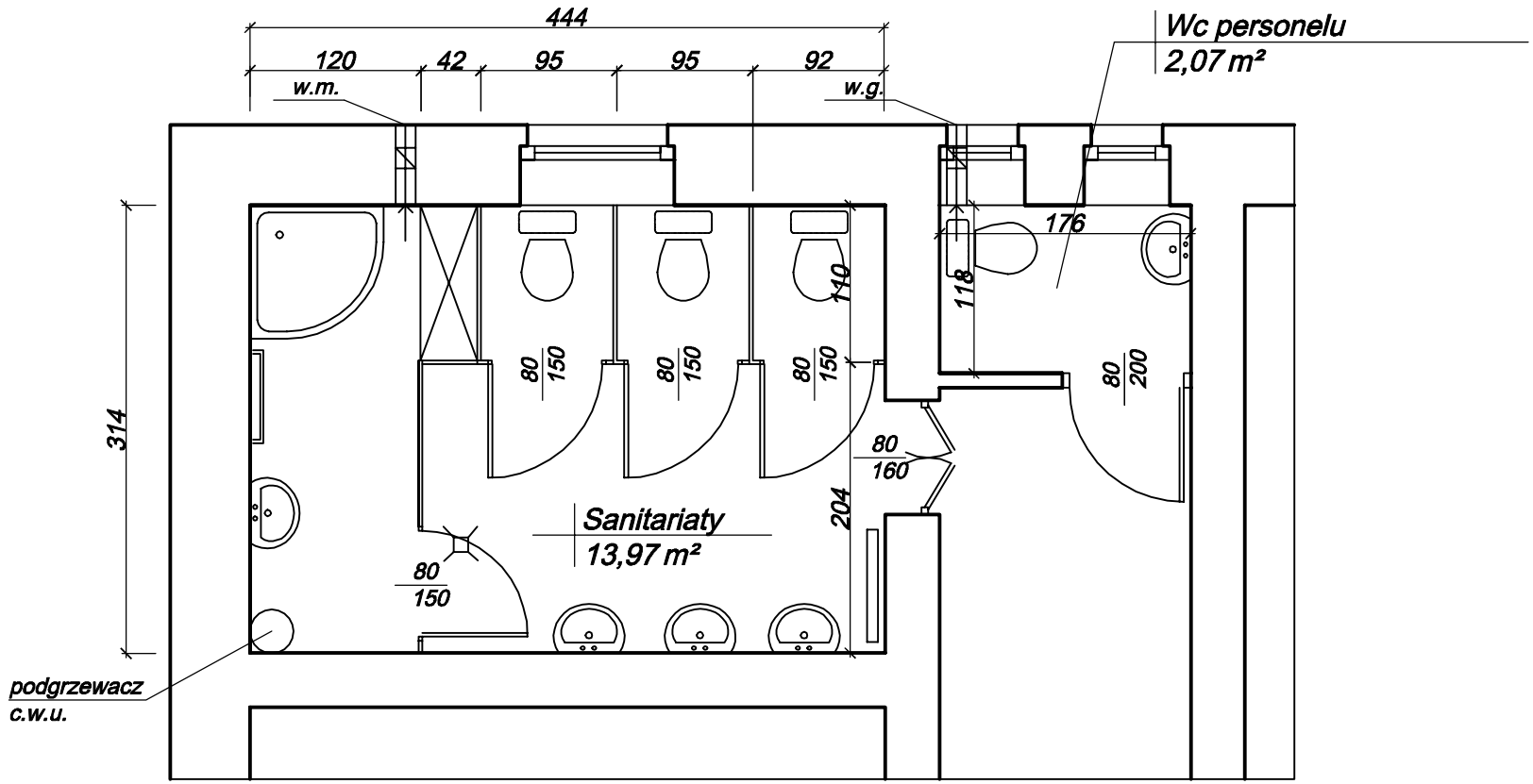

PROJEKT REMONTU SANITARIATÓW PRZEDSZKOLA NIEPUBLICZNEGO W RUSZOWIE		
Adres	Ruszów ul. Ratuszowa 2 dz nr 283	
Inwestor	Zakład Usług Komunalnych w Węglińcu Węgliniec ul. Partyzantów 8	NR. RYS.
Tytuł	RZUT SANITARIATÓW	SKALA 1:50
Branża	BUDOWLANA	PODPIS
Projektował	mgr inż. Krzysztof Polewski	